Scie sabre brushless Subcompact 18V

BUS 18SBL-0

- Scie sabre 1 main Brushless, moteur sans charbons, idéale pour la découpe de matériaux divers dont bois, métal et plastique
- Design compact et ergonomique pour plus de légèreté et un meilleur contrôle
- Changement de lame sans outil pour une utilisation en toute simplicité.
- Coupes rapides avec une course de lame de 22 mm et 3200 cp/min.
- Poignée softgrip surmoulée : prise en main ferme et confortable.
- Scie sabre 1 main Brushless, moteur sans charbons, idéale pour la découpe de matériaux divers dont bois, métal et plastique
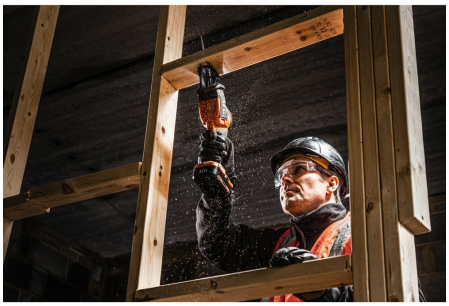
Batterie fournie	-
Cadence de coupe (courses/min)	0-3200
Capacité batterie (Ah)	-
Capacité max. acier (mm)	40
Capacité max. bois (mm)	100
Chargeur fourni	Aucun chargeur fourni
Code EAN	4058546374563
Coupe maxi plastique [mm]	75
Course (mm)	22
Emballage	Carton
Niveau de pression acoustique (Lpa)(dB(A))	91
Niveau de puissance acoustique (Lwa)(dB(A))	102
Nombre de batterie(s)	0
Poids (kg)	-
Poids avec batterie (EPTA) (kg)	2.5
Tension (V)	18V
Tolérance de vibration de découpe de planches (m/s^2)	1.5
Tolérance de vibration de découpe de tasseaux (m/s^2)	1.5
Tolérance du niveau de pression acoustique (dB(A))	3
Tolérance du niveau de puissance acoustique (dB(A))	3
Type de batterie	Li-ion
Vibration de découpe de planches (m/s^2)	1.7
Vibration de découpe de tasseaux (m/s^2)	8